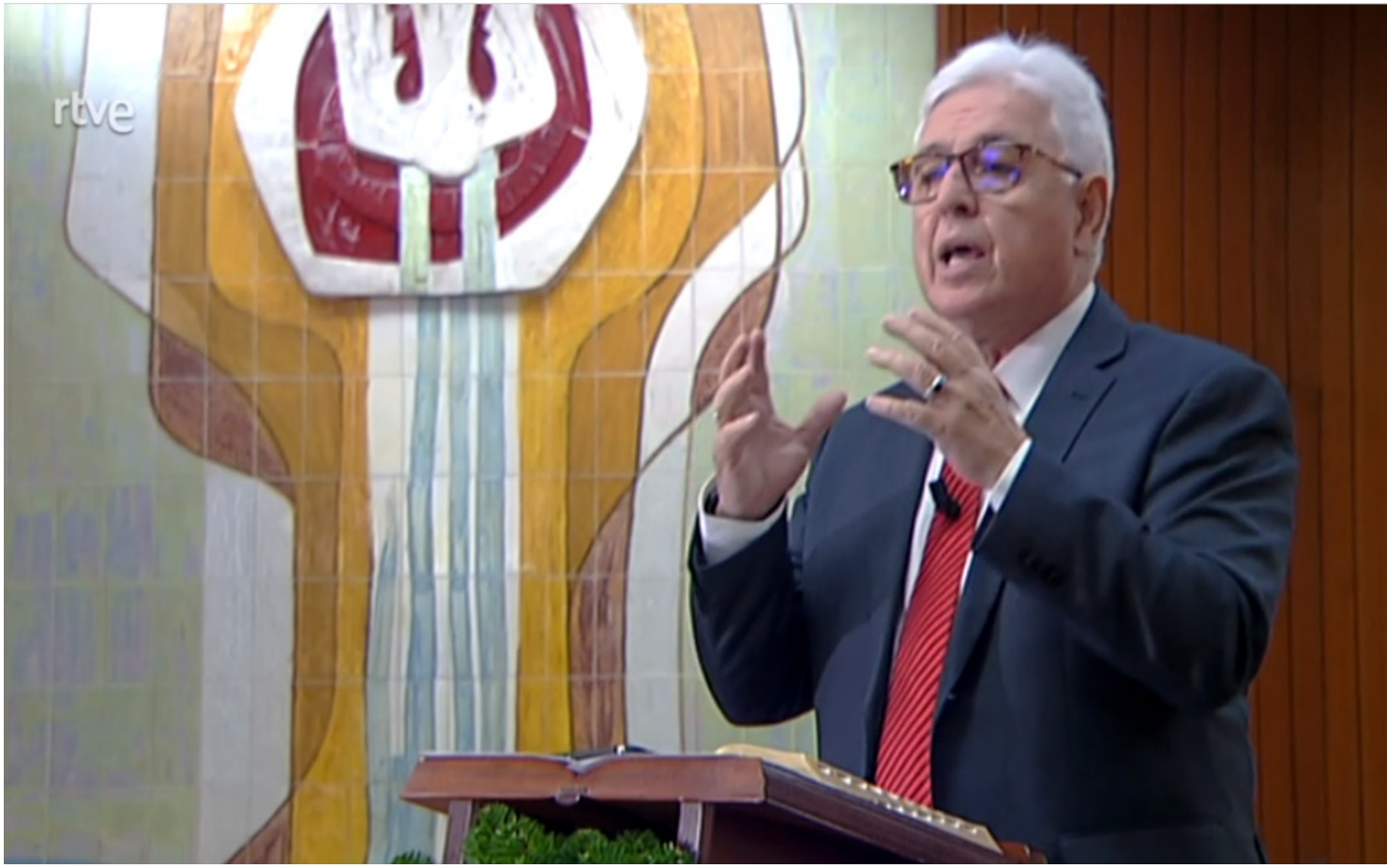
Escrito por Buenas Noticias TV / Esteban Lozano | Edición: Actualidad Evangélica
Lunes, 28 de Diciembre de 2020 00:00

Un mensaje oportuno, música cristiana de calidad y una puesta en escena sencilla pero cuidada, entre otros ingredientes, han conseguido ofrecer un culto digno e inspirador pese a las restricciones sanitarias



El pastor Manuel Álvarez durante su predicación en el Culto de Navidad / Captura de pantalla

(Redacción, 29/12/2020) Se emitió el programa de Buenas Noticias TV, tal como lo habíamos anunciado, y ya puede verse en la web de Televisión española (en el vídeo que acompaña a estas líneas).

El pasado miércoles 25 de diciembre, día de Navidad, a las 9:00 hs, se emitió el Culto de

Navidad, el programa especial que cada año presenta Buenas Noticias TV, el espacio de las iglesias evangélicas en Televisión Española.

En esta ocasión, el acto tuvo lugar en la **Iglesia Evangélica Pentecostal Bethel**, situada en el distrito madrileño de Carabanchel. Durante casi una hora, con respeto a las normas vigentes de seguridad e higiene, se sucedieron las diversas participaciones.

rtve

           Culto evángelico de Navidad

Escrito por Buenas Noticias TV / Esteban Lozano | Edición: Actualidad Evangélica
Lunes, 28 de Diciembre de 2020 00:00

