Escrito por ELPAIS.COM / Edición: Actualidad Evangélica
Miércoles, 06 de Junio de 2018 10:10

Fieles de una iglesia evangélica atrapados por la lava durante la celebración de un culto. Desde España, FEREDE llama a la oración y a la solidaridad para superar la situación causada por esta catástrofe

Foto: EFE (Rodrigo Pardo) / +Ampliar

(Redacción, 06/06/2018) La erupción del volcán de Fuego este domingo —la más fuerte del cráter desde 1974— es una tragedia cuyo alcance todavía se desconoce. La cifra oficial de fallecidos asciende ya a **99 personas**, pero aún quedan muchas zonas por revisar y según las últimas estimaciones el número de desaparecidos ronda las 200 personas.

Solo en las inmediaciones de la aldea El Rodeo (Escuintla, en el sur de Guatemala, la zona más afectada) los socorristas han localizado 29 cadáveres, la mayoría de los cuales no pudieron ser evacuados debido a nuevos ríos de lava y flujos piroclásticos .

El máximo responsable de la Coordinadora Nacional para la Reducción de Desastres (Conred), Sergio García, afirmó la noche del domingo que se contabilizaban 3.100 personas evacuadas y 1,7 millones de ciudadanos afectados por la explosión. Una información de última hora indica que los evacuados alcanzarían las 5.000 personas y se cuentan 192 desaparecidos. Al menos tres aldeas desaparecieron bajo toneladas de ceniza.

Las imágenes hablaban por sí solas. Contemplar a un bombero llorar después de salir de la zona de la tragedia donde pudo ver entre los escombros de las casas a familias enteras calcinadas por la lava volcánica, es una de ellas. Mujeres que caminan como zombis intentando saber la suerte de sus seres queridos, incapaces de entender que no deben llegar hasta sus antiguas viviendas, sin grave riesgo para sus vidas, es otra.

EL PAÍS

[redacted]

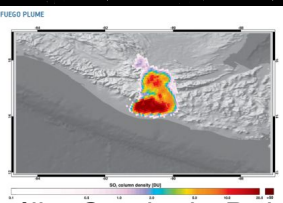

[redacted] *en las* [redacted]

FEDERACIÓN DE ENTIDADES RELIGIOSAS EVANGÉLICAS DE ESPAÑA

COMUNICADO.

ASUNTO: ERUPCIÓN VOLCÁN EN GUATEMALA

Madrid, martes 5 de junio de 2018.-

La Federación de Entidades Religiosas Evangélicas de España (FEREDE), en representación de las casi 3.000 iglesias y entidades evangélicas que la integran, desea expresar la solidaridad y las condolencias del pueblo evangélico español al hermano pueblo de Guatemala, a sus autoridades, y de modo particular a los familiares y allegados de las víctimas mortales y desaparecidos a causa de la erupción volcánica en el sur del país, entre las que hemos sabido también se cuentan fieles evangélicos, apreciados hermanos en la fe que han sido sorprendidos por la catástrofe mientras celebraban un servicio religioso.

Oramos a Dios pidiendo que cesen las erupciones y que pronto pueda reconducirse la situación de vuelta a la normalidad. Oramos pidiendo consuelo y fortaleza ante las trágicas e irreparables pérdidas de vidas humanas y por la pronta recuperación de los heridos.

También pedimos la solidaridad de los países vecinos de América y de todo el mundo para ayudar a paliar la situación de emergencia causada por esta catástrofe natural.

Fraternalmente,

Daniel Rodríguez Ramos
Presidente

Mariano Blázquez Burgo
Secretario Ejecutivo

Federación de Entidades Religiosas Evangélicas de España - c/ Pablo Serrano 9 (posterior)

Fuente: ELPAIS.COM / Edición: Actualidad Evangélica