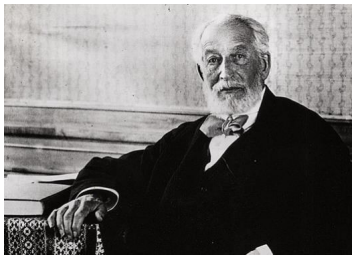

*El barón **Edmond James de Rothschild**, conocido como "El benefactor"*

(**Walter Wasercier**, **09**/12/2020) **Haim Topol**, actor y cantante israelí, se dirigía a Dios en su recordada y famosa película interpretando a Tuvia el lechero con una simple petición al altísimo; “Si yo fuera rico…”.

Esta recordada película del año 1971 tuvo en esta canción su tarjeta de presentación la cual fue traducida e interpretada en varias lenguas y estilos. En Israel la versión hebrea se tradujo a “Si yo fuera Rothschild”, y así siempre lo entendió la población local ya que el barón es considerado como uno de los personajes más queridos y reconocidos de la historia del pueblo judío en su larga historia y en particular en los comienzos de su retorno a Sion a finales del siglo XIX.
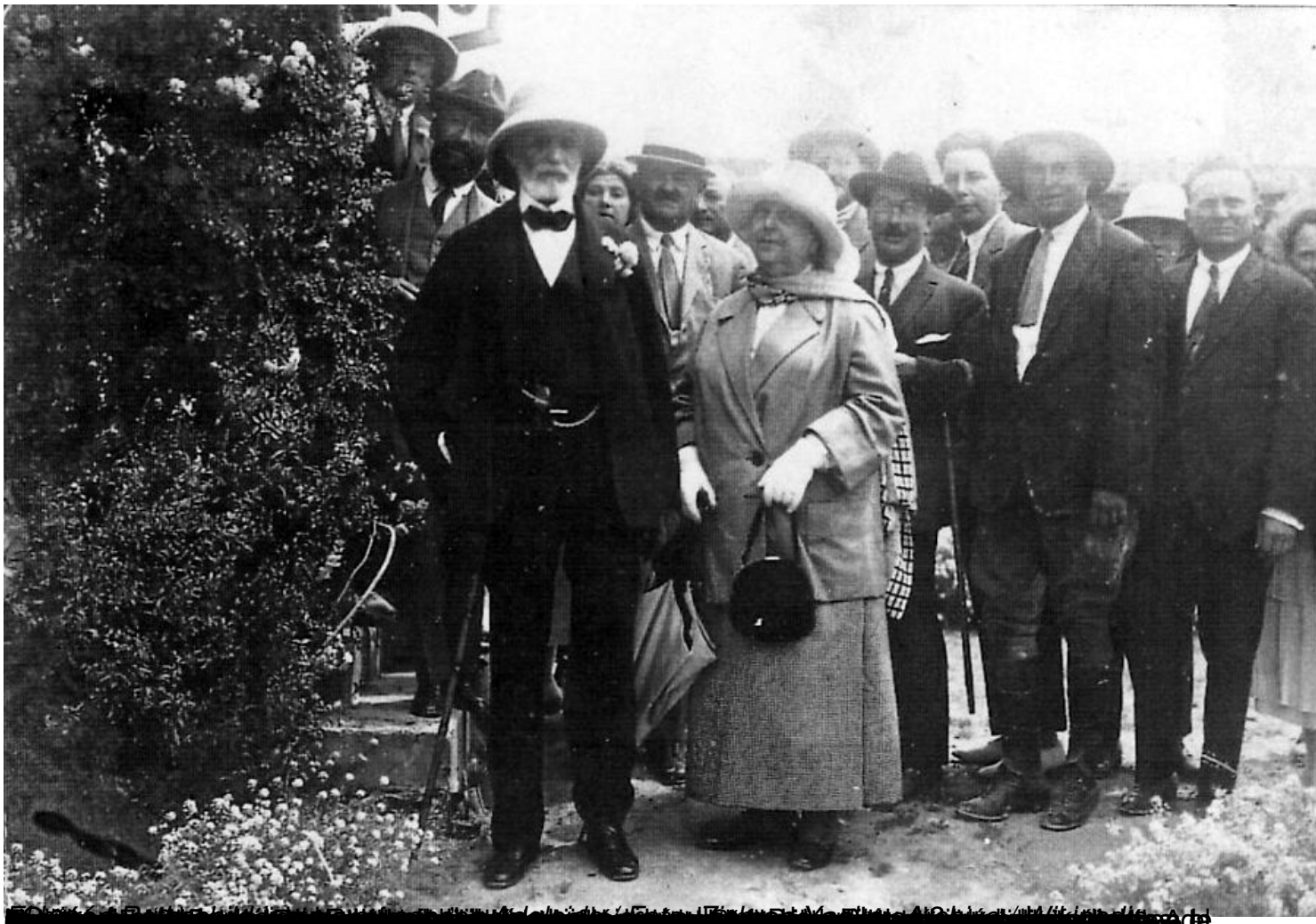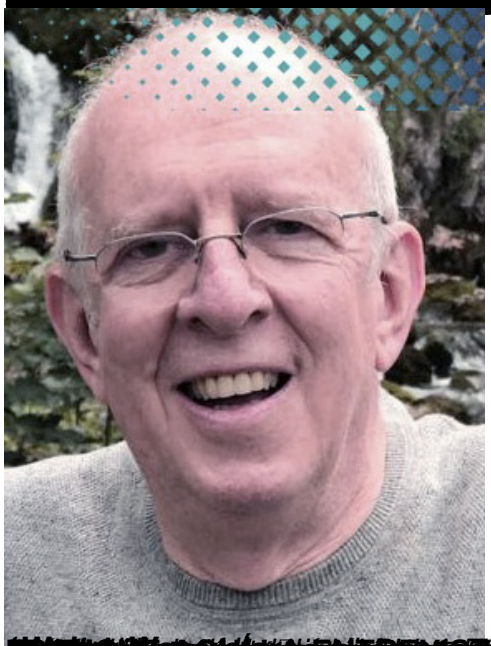
Por ello y, si me lo permiten, **toca hoy visitar Ramat Ha Nadiv** (La colina del benefactor), un bello parque nacional que alberga varios jardines diseñados para transmitir valores tales como la sostenibilidad, la protección del ecosistema y el respeto y aprendizaje del mismo. Es asimismo poseedor de una de las vistas más notables de las llamadas
tierras del barón
además de albergar en su parte central la tumba de
Edmond de Rothschild y su esposa Adelaida
.