La cifra se ha incrementado en 1,3 millones de personas más que las que había en 2009 | Son datos del informe de la Red Europea de Lucha contra la Pobreza y la Exclusión Social | El 31,9% de los niños del país está en esa situación, asegura el informe

(MADRID, 10/02/2015) El 27,3% de la población de España, más de **12,8 millones de personas,** se encuentra en riesgo de pobreza o exclusión, cifra que se ha incrementado un 2,6% desde el año 2009, es decir, **1.320.216 personas** que han caído en esta situación de vulnerabilidad y que antes, no lo estaban.

Evolución de la tasa AROPE

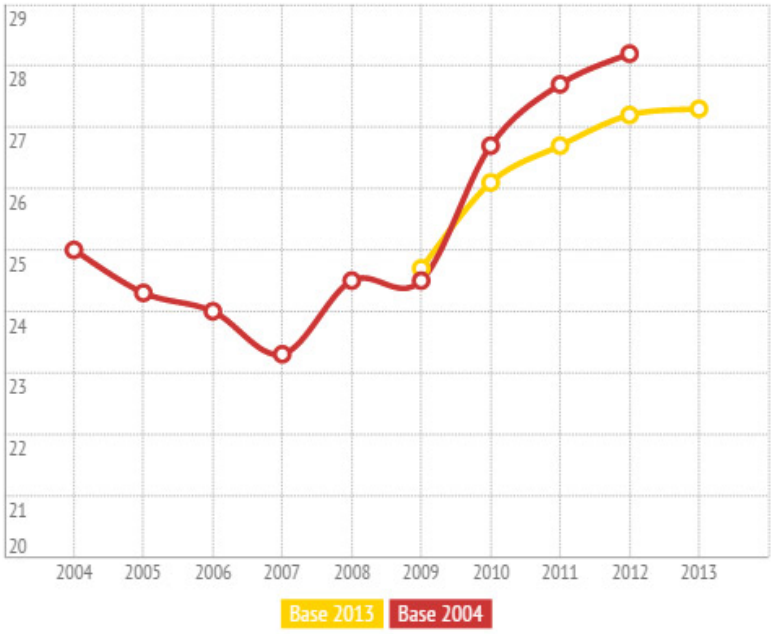

europapress.es

[redacted]

Los menores de 30 años, los más afectado por la crisis

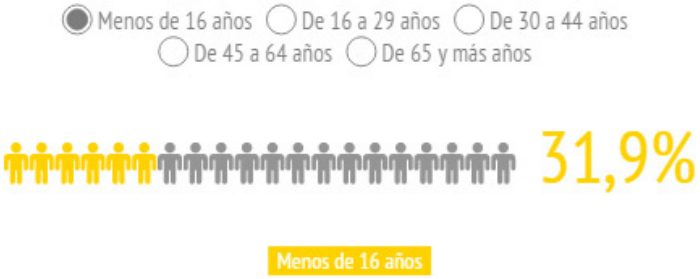

Tasa en riesgo de caer en la pobreza

europapress.es

[redacted]

DESIGUALDAD NORTE SUR

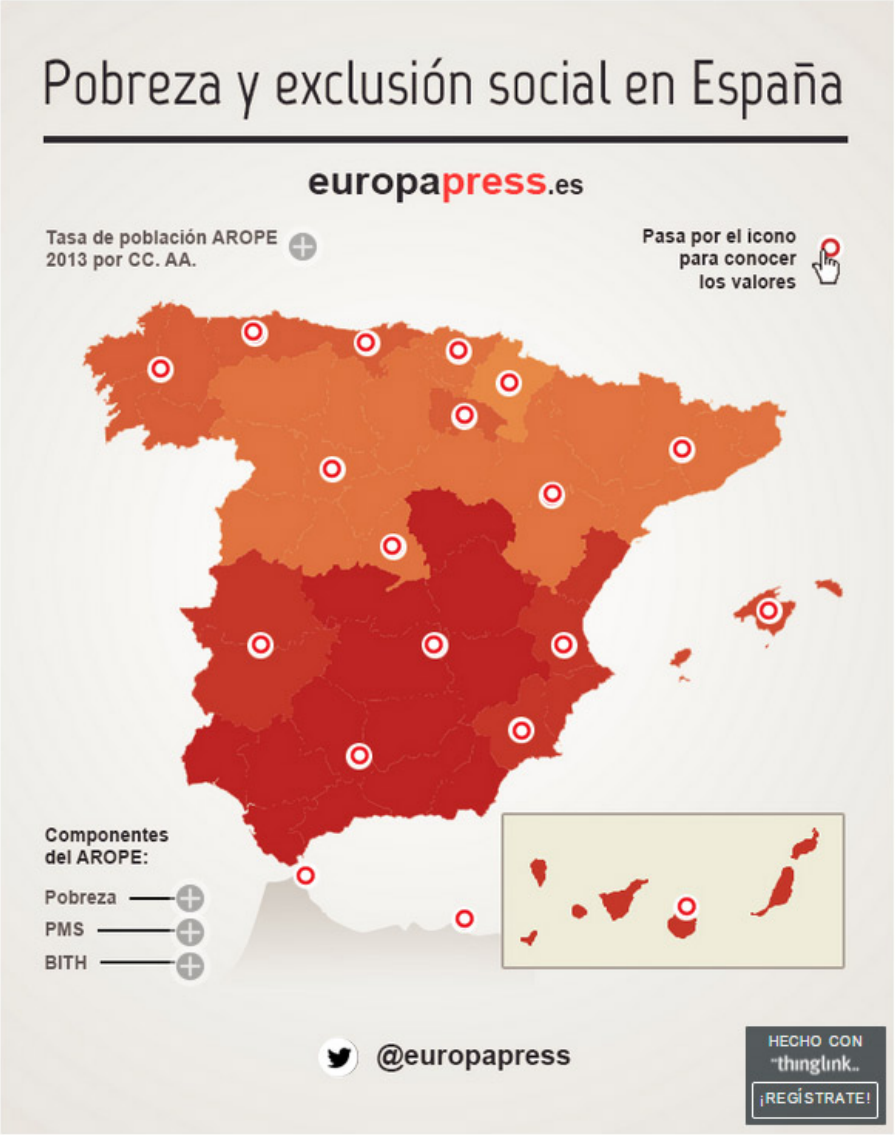

NORTE SUR [illegible] **Na**