Escrito por CECVA / Ana Domínguez / Edición: Actualidad Evangélica
Lunes, 25 de Mayo de 2020 11:07

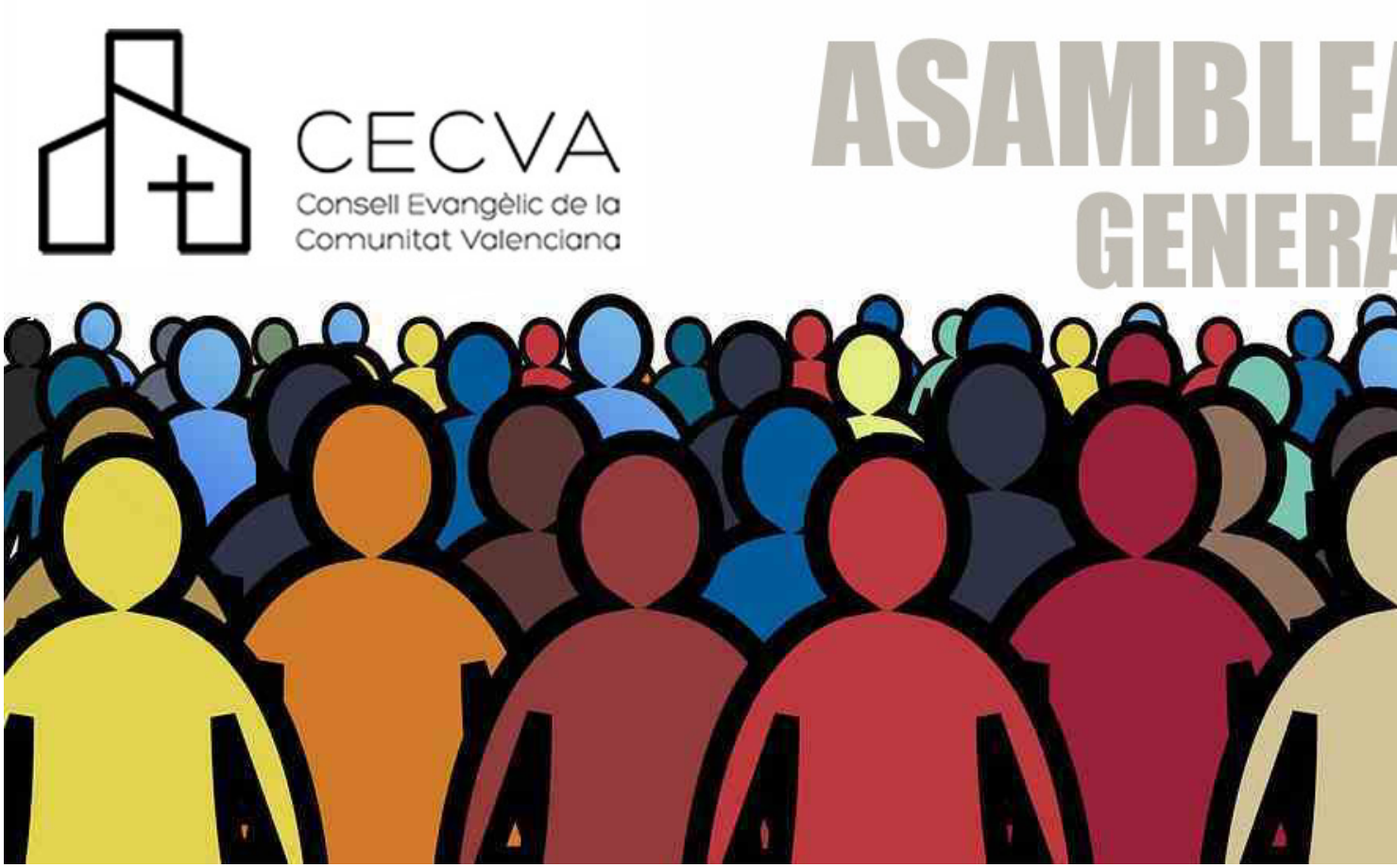

(C. VALENCIANA, 25/05/2020) El pasado sábado 23 de mayo se celebró la Asamblea General Ordinaria del Consejo Evangélico de la Comunidad Valenciana (CECVA). En esta ocasión se llevó a cabo de forma virtual debido a la contingencia por Coronavirus que se vive en España.

Abrió la asamblea el presidente del CECVA , **Javier Piquer**, con una amable bienvenida a todos los asistentes. El devocional estuvo a cargo del pastor
Daniel Carlos Yelaguezián
, quien animó a los pastores a mantener el ánimo a pesar de las dificultades del momento que vivimos, recordando que “nosotros no somos de los que retroceden para perdición, sino de los que tienen fe para preservación del alma”. (Hebreos 10:39 – La Biblia)

En esta ocasión, debido a las circunstancias extraordinarias que vivimos, cada iglesia solo podía estar representada por una única persona.

ADMISIÓN DE NUEVAS IGLESIAS

Las iglesias Centro Cristiano de Castellón, Primera Iglesia Bautista La Paz de Elche, Comunidad Cristiana Shalom de Gandía y, por parte de la Iglesia Filadelfia la Zona de Alicante, fueron aceptadas como miembros del CECVA, por otro lado, la Asociación Luz de la Vida, fue recibida como entidad de colaboración fraternal.

Muchos de los puntos a tratar se vieron marcados por el Covid-19 y la nueva normalidad a la que nos enfrentamos, por esta razón se habló de las dificultades que se avecinan para hacer eventos presenciales como encuentros institucionales, talleres o conferencias y por lo tanto , se mencionó la conveniencia de invertir en actividades virtuales, páginas web y redes sociales.

CONTINUIDAD DEL PROGRAMA DE TV

Se aprobó la gestión realizada por la Junta Directiva del CECVA, e incluso hubo palabras de agradecimiento y reconocimiento. También **se autorizó al Presidente, como representante legal, para que haga las gestiones necesarias para lograr la continuidad del programa evangélico, *Déu en la de tots*, en la televisión autonómica** .

DÉU
EN LA DE TOTS

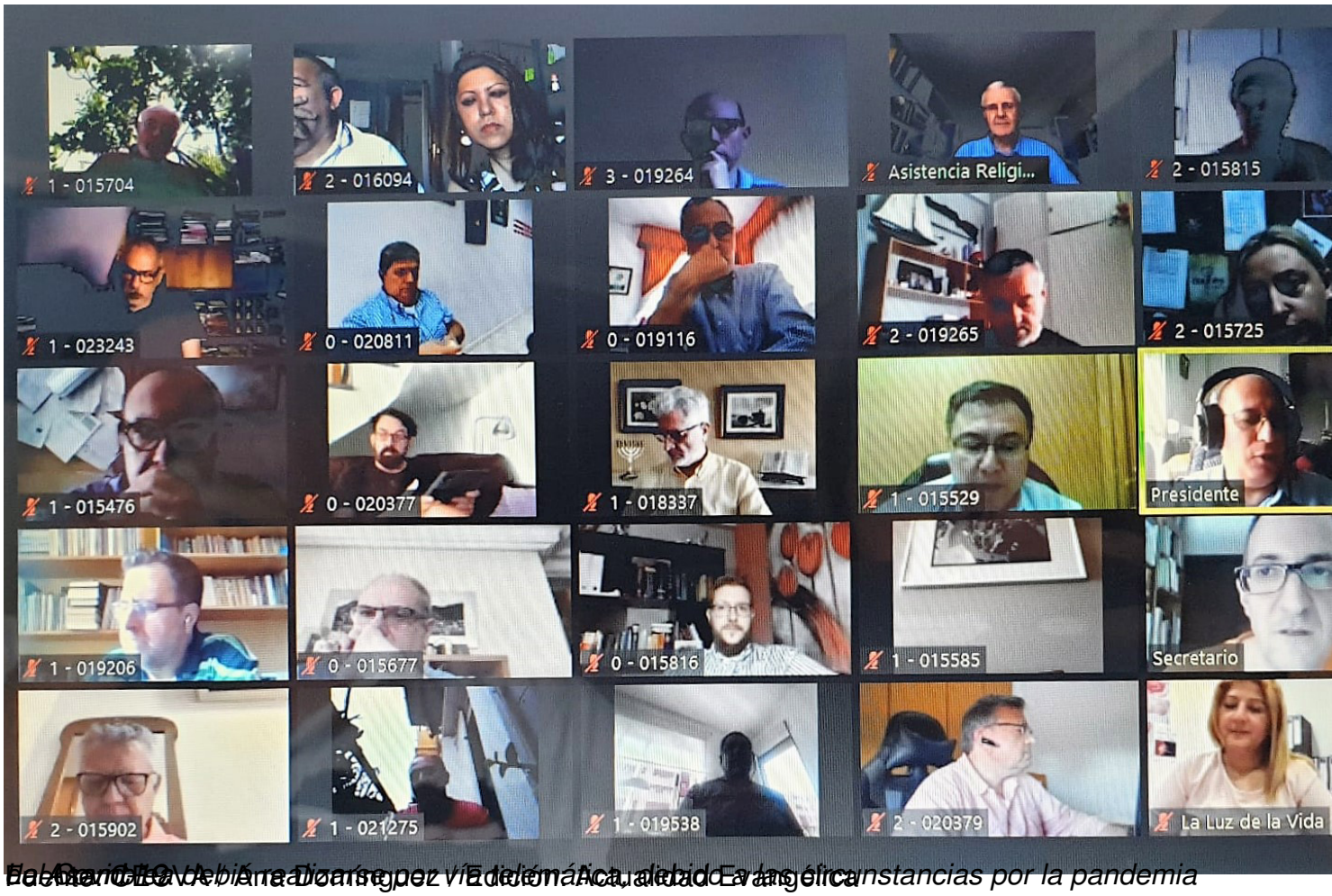

El Asamblea del Consejo Evangélico de la Comunidad Valenciana celebró su Asamblea General de forma telemática, debido a las circunstancias por la pandemia

Fuente: CECVA / Ana Domínguez / Edición: Actualidad Evangélica